

RODOÍA

CURSO CONFINANCIADO
POR EL SERVICIO NAVARRO DE EMPLEO
Y POR LA UNIÓN EUROPEA

PIFE EMPLEADO/A POLIVALENTE. CONDUCCIÓN DE MAQUINARIA DE CARGA Y TRANSPORTE INTERNO

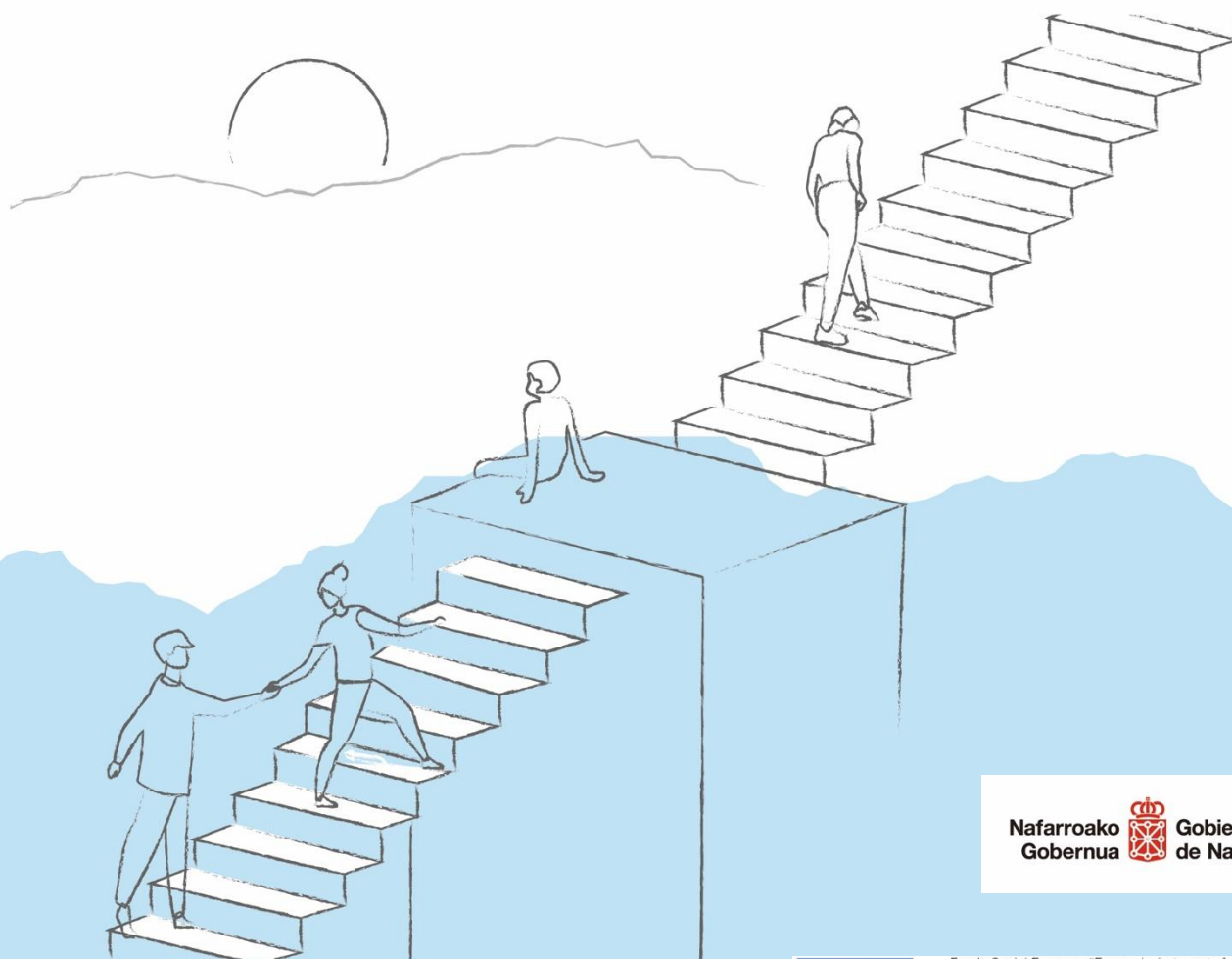

Nafarroako  Gobierno
Gobernua de Navarra



UNIÓN EUROPEA
EUROPAR BATASUNA

Fondo Social Europeo: "Europa invierte en tu futuro"
Europako Gizarte Funtzak: "Zure etorkizunean inbertitzen du"
Financiado como parte de la respuesta de la Unión a la
pandemia de COVID-19
COVID-19aren pandemiaren aurrean Europar Batasunak
izandako erantzunaren zati gisa finantzatua



CURSO CONFINANCIADO
POR EL SERVICIO NAVARRO DE EMPLEO
Y POR LA UNIÓN EUROPEA

PIFE EMPLEADO/A POLIVALENTE. CONDUCCIÓN DE MAQUINARIA DE CARGA Y TRANSPORTE INTERNO

🕒 Duración: 125 horas

🖥️ Modalidad: Presencial

📅 Fechas: Del 01 de agosto al 22 de septiembre de 2023
De lunes a viernes de 9:15h a 14:30h

📧 Inscripciones: comercialnavarra@rodoia.com - 690 981 219

📍 Lugar: ASOCIACION DE EMPRESARIOS DE SAKANA pol. ind. Utzubar, 8 31839
ARBIZU, NAVARRA

👥 Dirigido a: Prioritariamente desempleados/as

Objetivos

Manipular la maquinaria propia de un operario de cualquier tipo y sector industrial de forma correcta y segura e identificar la gestión del almacén integrando la prevención de riesgos dentro del mismo



Requisitos básicos

Para participar en la formación es necesario formar parte de alguno de estos grupos:

- Jóvenes de entre 16 y 29 años que no hayan terminado la Enseñanza Secundaria Obligatoria o equivalente.
- Mujeres que no hayan terminado la Enseñanza Secundaria Obligatoria o equivalente.
- Inmigrantes (personas sin nacionalidad española) que no hayan terminado la Enseñanza Secundaria Obligatoria o equivalente.
- Personas desempleadas de larga duración: inscritas como demandantes de empleo en los servicios públicos de empleo, al menos, 360 días durante los 540 días anteriores a la fecha de inicio del PIFE.

En todos los casos será necesario dominio del castellano (hablado, leído y escrito).

Contenido

Módulo 1: Gestión básica de almacén (15 horas)

1. Operaciones auxiliares a realizar en un almacén.
2. Indicadores clave de desempeño: KPI's
3. Almacenes: Tipos de almacenes
4. Flujo de materiales
5. Sistema de gestión
6. Inventarios
7. Utilidades RFID
8. Envases y embalajes
9. Sistemas de paletización

Módulo 2: Prevención de riesgos laborales (8 horas)

1. Seguridad en el almacén
2. Evaluación de riesgos en el almacén y su prevención
3. Aplicación de medidas y recomendaciones de prevención de riesgos en el almacén



Módulo 3: Carretillas elevadoras frontal (22 horas)

1. Acreditación del/a operador/a de carretillas elevadoras
2. Normativa existente Carretillas elevadoras en la vía pública
3. Tipos de carretillas elevadoras
4. Estructura de la carretilla elevadora
5. La energía
6. Conocimientos básicos de señalización
7. Manejo seguro en la conducción de carretillas elevadoras
8. Mantenimiento preventivo

Módulo 4: Puente-grúa (20 horas)

1. Seguridad y prevención: definiciones.
2. Normativa legal
3. Puente-grúa
4. EPIS
5. Elementos auxiliares
6. Estrobo
7. Mantenimiento de puentes grúa: seguridad

Módulo 5: Plataformas elevadoras (15 horas)

1. Certificación de operador/a de PEMP
2. Normativa legal.
3. Tipos de plataformas elevadoras.
4. Características.
5. Sistemas de accionamiento.
6. Riesgos/medidas de prevención y protección.
7. Normas de seguridad en la utilización.
8. Señalización.
9. Mantenimiento.

Formación complementaria

Además de la formación técnica, se impartirá la siguiente formación:

- Transformación digital y desarrollo sostenible (5h.)
- Competencias digitales (40h.)*



*No será necesario realizar este módulo si se ha realizado anteriormente formación en competencias digitales con los siguientes contenidos: elementos del ordenador, navegación, correo electrónico, seguridad, resolución de problemas elementales, acreditación digital y trámites...

Para su justificación, el alumno entregará en el centro de formación, el diploma o acreditación correspondiente para su valoración.

Acompañamiento personalizado

El alumnado de este programa, además de la formación impartida, recibirá un acompañamiento personalizado a través de tutorías individuales y grupales para:

- Facilitar al máximo el aprovechamiento de la formación.
- Facilitar el desarrollo de competencias personales y laborales en función de las características de cada alumno/a. Estas competencias transversales podrán ser: comunicación lingüística, competencia matemática, competencias básicas en ciencia y tecnología, competencias sociales y cívicas, espíritu emprendedor, conciencia y expresiones culturales, liderazgo, influencia, negociación, toma de decisiones y actitud, autoconocimiento y autoconfianza, adaptación al cambio, iniciativa, automotivación, aprender a aprender, creatividad, comunicación, trabajo en equipo y resolución de problemas.
- Gestionar las prácticas no laborales.
- Fomentar la contratación al finalizar el programa.

Es obligatoria la realización de prácticas profesionales no laborales en empresas para el alumnado que haya superado con evaluación positiva la formación técnica.

El centro de formación tiene el compromiso de contratación en empresas, de al menos, el 25 por ciento de las personas desempleadas que finalicen la formación.

El módulo "Competencias digitales (40h)" está financiado con fondos de la Unión Europea-Next Generation UE. Fondos de Recuperación y Resiliencia MRR.

El resto de la formación (PIFE-V) está financiada por el Fondo Social Europeo, con recursos OE REACT-UE 2, como parte de la respuesta de la Unión a la pandemia de COVID 19.



Es obligatorio asistir y realizar el 75% de cada una de las acciones descritas anteriormente para poder finalizar el proyecto y realizar a su vez las practicas no laborales en Empresa.

**Según el número de inscripciones al Pife, el centro podrá realizar una selección de alumnado. Dicha selección se podrá realizar mediante prueba escrita y entrevista personal con cada candidata y candidato.*